

Vigilancia de la gripe estacional en Extremadura. Temporada 2019-20.

Datos a la semana 3 de 2020.

La temporada 2019-2020 de gripe se inició en la semana 40 que terminó el domingo 6 de octubre de 2019. Presentamos la información procedente del **Sistema Centinela de Gripe** y de la vigilancia especial de **casos graves ingresados**, hasta la **semana del informe**.

Datos del sistema centinela.

Actualmente en el Sistema de centinela de vigilancia de la gripe de Extremadura, participan 28 médicos de familia y 2 pediatras de Atención Primaria, que cubren una población de 27.570 habitantes, lo que corresponde el 2,38% de la población extremeña. Las muestras para diagnóstico virológico se estudian en el Laboratorio de Vigilancia de la Gripe del hospital "San Pedro de Alcántara".

En la **semana 3 de 2020** se han notificado por el Sistema Centinela un total de **22** casos de gripe, que suponen una tasa de incidencia semanal de **135,18** casos por 100.000 habitantes. Por primera vez en esta temporada hemos sobrepasado el umbral epidémico (95,7 por cien mil). La intensidad ha sido baja, la difusión epidémica y la evolución creciente. Hasta la fecha, y desde el inicio de la temporada, se han tomado **45** muestras, 8 de ellas positiva para tipo A nH1N1, 3 positiva para tipo A H3 y 6 para tipo B, y el resto pendientes de resultado.

Sistema centinela de Gripe. Temporada 2019-2020. Datos de la semana 3.

Población vigilada en la semana por el sistema centinela	16.275
Incidencia semanal estimada para Extremadura	135,18
I.C. 95 % de la tasa semanal	91,77 - 178,58
Incidencia acumulada estimada para Extremadura desde la semana 40 ⁽¹⁾	375,49
I.C. 95 % de la tasa acumulada	285,75 - 465,23

(1) Incidencias estimadas para el total de la Comunidad Autónoma, por cien mil habitantes.

Gripe en Extremadura. Sistema Centinela. Temporada 2019-2020. Tasa de incidencia semanal (casos por cien mil habitantes) y nº de aislamientos.

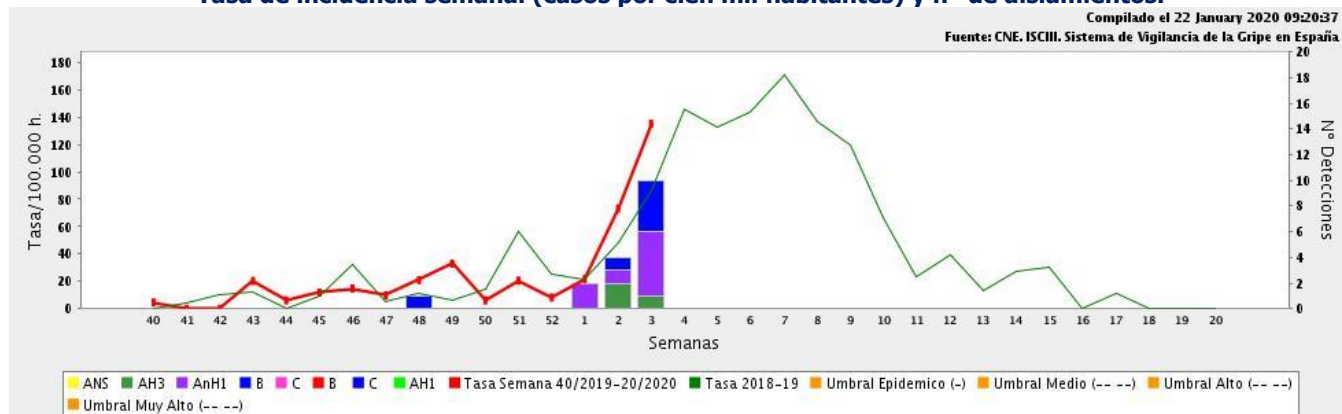

Gripe en Extremadura. Sistema Centinela. Temporada 2019-2020

Tasas de incidencia acumulada por grupos de edad, hasta la semana 3 de la temporada 2019/2020.

Grupos de edad	Casos acumulados por el Sistema Centinela	Población vigilada por el Sistema centinela	Tasas por cien mil estimadas por el Sistema Centinela
0-4	2	684,13	292,34
5-14	4	1.153,00	346,92
15-64	51	12.145,75	419,90
65 y más	9	3.860,56	233,13
No consta	1	0	---
Total	67	17.843	375,49

Gripe en Extremadura. Sistema Centinela. Temporada 2019-2020. Incidencia semanal por grupos de edad (casos por 100.000 habitantes).

Compilado el 22 January 2020 09:20:37
Fuente: CNE. ISCIH. Sistema de Vigilancia de la Gripe en España

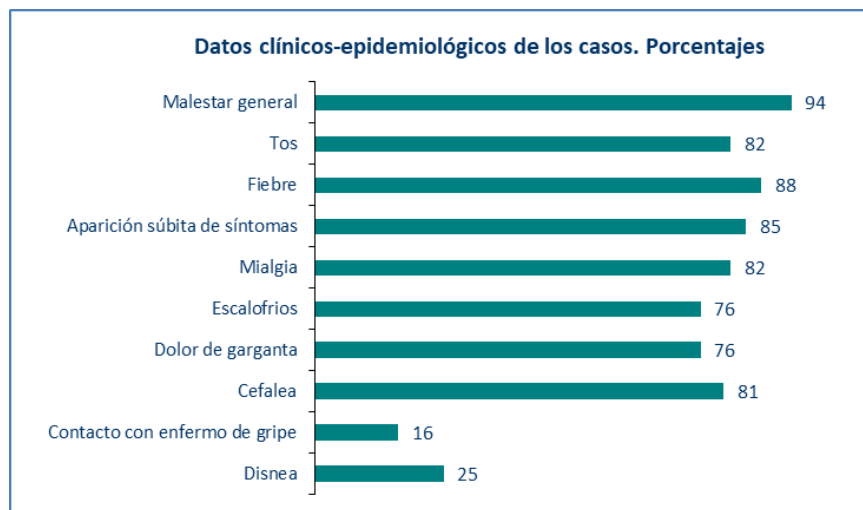
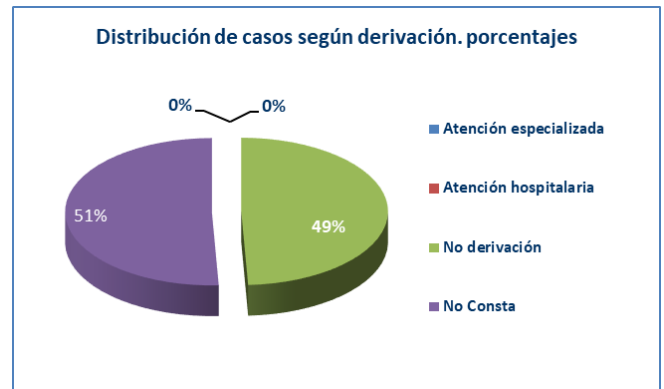
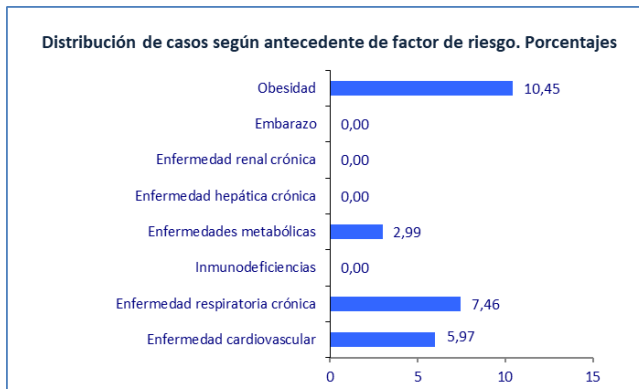
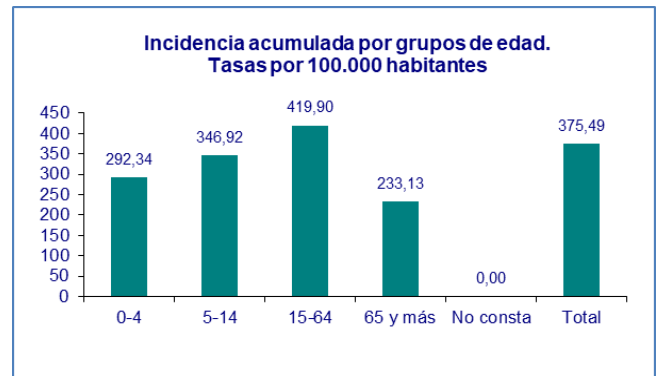
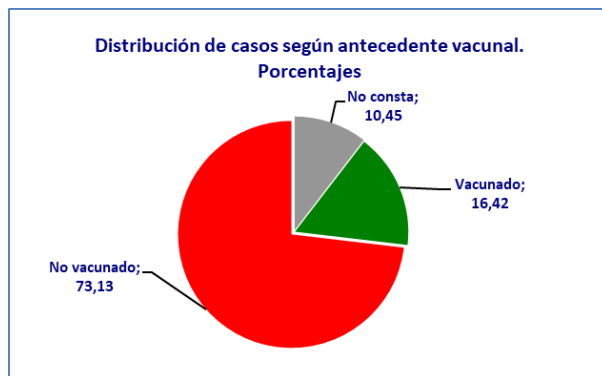
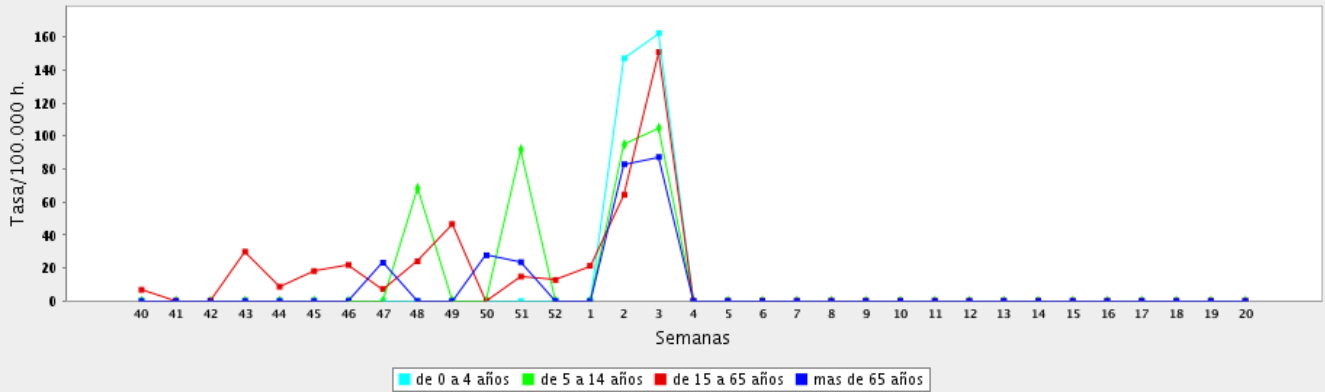

Vigilancia de graves ingresados.

En la vigilancia de casos graves participan todos los hospitales del SES, por lo que la cobertura del sistema se considera universal. Todos los casos han de confirmarse virológicamente en el Laboratorio de Vigilancia de la Gripe del hospital "San Pedro de Alcántara" de Cáceres.

Hasta la fecha de este informe, y desde el inicio de la temporada, se han notificado **29 casos** que cumple la definición de "caso grave confirmado". A fecha de realización de este informe, hay notificado **3 fallecimientos**.

Las características clínico-epidemiológicas de los casos graves ingresados hasta la semana del informe son:

Sexo	Casos	Porcentaje
Hombre	19	65,52
Mujer	10	34,48
Total	29	100

Grupo edad	Casos	Porcentaje
0-4	4	13,79
5-9	0	0,00
10-14	2	6,90
15-19	0	0,00
20-24	2	6,90
25-29	0	0,00
30-34	0	0,00
35-39	2	6,90
40-44	2	6,90
45-49	1	3,45
50-54	1	3,45
55-59	1	3,45
60-64	3	10,34
65-69	2	6,90
70-74	3	10,34
75-79	1	3,45
80-84	0	0,00
+84	5	17,24
Total	29	100

Ingreso en UCI	Casos	Porcentaje
SI	9	31,03
NO	20	68,97
No Consta	0	0,00
Total	29	100

Criterios de gravedad	Casos	Porcentaje
Ingreso en UCI	6	40,00
Neumonía	14	93,33
Distress respiratorio	2	13,33
Fallo multiorgánico	3	20,00
Shock Séptico agudo	3	20,00
Total	15	100

Nota: la suma de casos y porcentaje puede exceder 100% por haber casos que presentan más de un criterio.

Factores de riesgo	Casos	Porcentaje
Enf. Pulmonar crónica.	11	37,93
Diabetes	6	20,69
Enf. Renal crónica	2	6,90
Enf. Cardiovascular crónica	7	24,14
Enf. Hepática crónica	1	3,45
Inmunodeficiencia	2	6,90
Obesidad	2	6,90
Embarazo	0	0,00
Otros	5	17,24
Casos SIN factores de riesgo	5	17,24
No Consta	0	0,00
Total	29	100

Nota: la suma de casos y porcentaje puede exceder el 100% por haber casos que presentan más de un factor de riesgo.

Tipo Viral	Casos	Porcentaje
A	21	72,41
B	8	27,59
C	0	0,00
Total	29	100

SubTipo Viral A	Casos	Porcentaje
nH1N1	13	61,90
H3	2	9,52
No Consta	6	28,57
Total	21	100

Tratamiento Antiviral	Casos	Porcentaje
Si	16	55,17
No	11	37,93
No Consta	2	6,90
Total	29	100

Nosocomial	Casos	Porcentaje
SI	0	0,00
NO	29	100,00
Total	29	100

Mortalidad	Casos	Letalidad (*)
Total defunciones en casos graves	3	10,34
(*) Letalidad: porcentaje sobre el total de casos graves.		

Hospital de ingreso	Casos	Porcentaje
HOSPITAL SAN PEDRO DE ALCANTARA	5	17,24
HOSPITAL PERPETUO SOCORRO	2	6,90
HOSPITAL UNIVERSITARIO BADAJOZ	5	17,24
HOSPITAL GENERAL DE LLERENA	1	3,45
HOSPITAL TIERRA DE BARROS	0	0,00
HOSPITAL DE MERIDA	3	10,34
HOSPITAL VIRGEN DEL PUERTO	0	0,00
HOSPITAL DE ZAFRA	1	3,45
HOSPITAL DON BENITO-VILLANUEVA DE LA SERENA	9	31,03
HOSPITAL CIUDAD DE CORIA	0	0,00
HOSPITAL UNIVERSITARIO CACERES	0	0,00
HOSPITAL CAMPO ARAÑUELO	0	0,00
HOSPITAL SIBERIA-SERENA (TALARRUBIAS)	0	0,00
HOSPITAL MATERNO-INFANTIL	3	10,34
Total	29	100

Vacunado	Todos los casos		Casos menores de 60 años		Casos de 60 o más años	
	Casos	Porcentaje	Casos	Porcentaje	Casos	Porcentaje
SI	3	10,34	0	0,00	3	21,43
NO	21	72,41	13	86,67	8	57,14
N.C.	5	17,24	2	13,33	3	21,43
Total	29	100	15	100	14	100

Vacunado	CON factores de riesgo		SIN factores de riesgo	
	Casos	Porcentaje	Casos	Porcentaje
SI	3	12,50	0	0,00
NO	16	66,67	5	100,00
N.C.	5	20,83	0	0,00
Total	24	100	5	100

Gripe en Extremadura - Temporada 2019-2020.
Incidencia Casos Gripe Grave. Número de casos por semana.

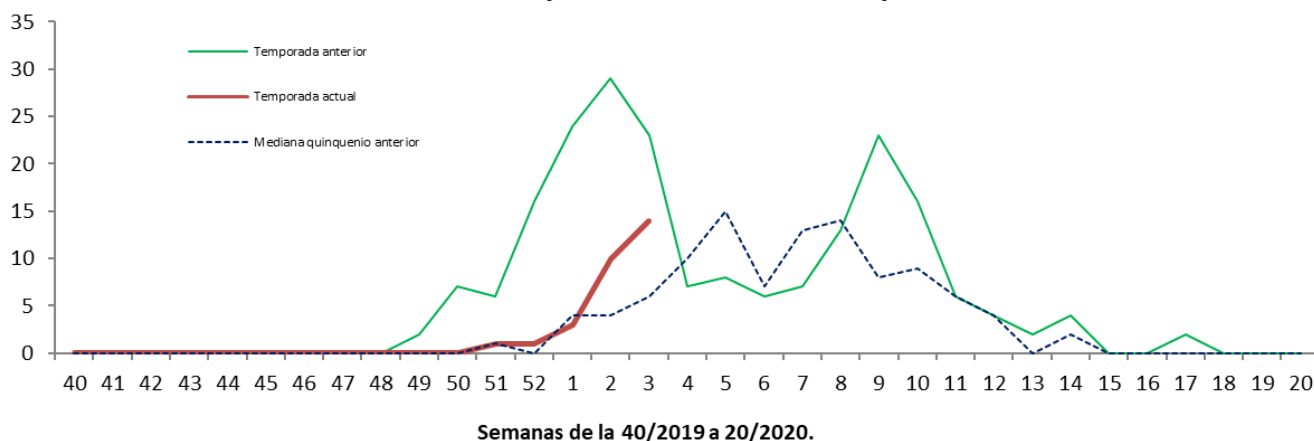

Más información sobre la situación de la gripe en España y por CC.AA. disponible en la web del "Sistema español de vigilancia de la gripe", en <http://vgripe.isciii.es/gripe/inicio.do>, en la sección de boletines.